

Este nuevo programa que proporciona Banco Caminos tiene como finalidad incrementar la seguridad en la transmisión de ficheros hacia el Banco. Estos ficheros pueden estar generados por nuestros propios programas de las normas 19 y 34, o por otros programas.

En el caso de utilizar los programas de Banco Caminos, en las versiones antiguas de estos programas existía la opción de transmitir los ficheros. Por motivos de seguridad, en las versiones actuales ya no está esta opción. Durante 2011, la opción de transmisión que existía en las versiones antiguas dejará de funcionar.

El procedimiento requiere que ya exista un fichero en alguna carpeta del disco duro. A continuación se arranca el programa desde el menú Inicio de Windows. Para ello pulsaremos sobre el botón de **Inicio**, luego sobre **Programas**, después sobre **Programas Sfinge** y finalmente elegiremos la opción de **Transmisiones Sfinge**. Aparecerá entonces una pantalla desde la que podrá seleccionar el fichero a transmitir.

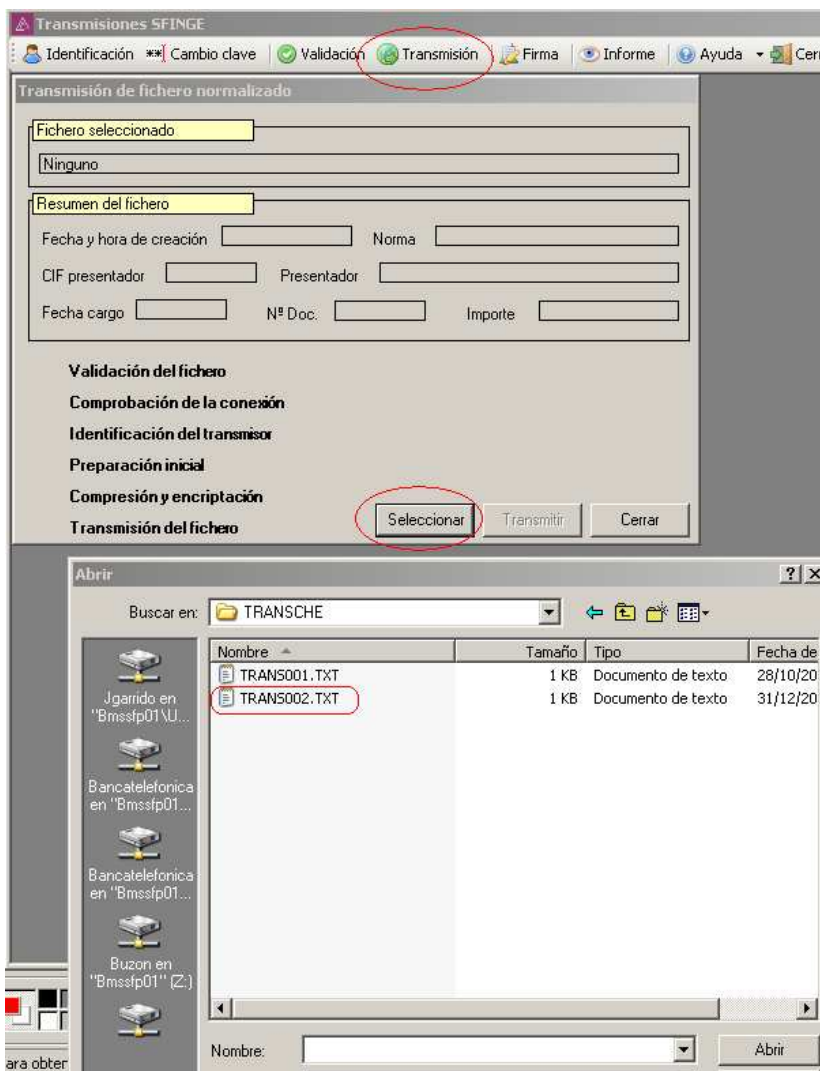

Una vez que pulsemos sobre el fichero elegido, el sistema completará los datos y nos permitirá su transmisión:

Transmisiones SFINGE

Identificación **| Cambio clave | Validación | Transmisión | Firma | Informe

Transmisión de fichero normalizado

Fichero seleccionado
C:\caducado\GIT_W32\TRANSCHE\EMITIDOS\TRANSCHE\TRANS002.TXT

Resumen del fichero

Fecha y hora de creación: 31/12/2010 10:22 Norma: 34 N.34 Transferencias/Cheques

CIF presentador: 52987984 Presentador: JULIO GARRIDO LOLO

Fecha cargo: 15-01-2011 N° Doc.: 7 Importe: 39,00

Validación del fichero

Comprobación de la conexión

Identificación del transmisor

Preparación inicial

Compresión y encriptación

Transmisión del fichero

Seleccionar Transmitir Cerrar

Transmisión de fichero normalizado

Fichero seleccionado
C:\caducado\GIT_W32\TRANSCHE\EMITIDOS\TRANSCHE\TRANS002.TXT

Resumen del fichero

Fecha y hora de creación: 31/12/2010 10:22 Norma: 34 N.34 Transferencias/Cheques

CIF presentador: 52987984 Presentador: JULIO GARRIDO LOLO

Fecha cargo: 15-01-2011 N° Doc.: 7 Importe: 39,00

Validación del fichero

Comprobación de la conexión

Identificación del transmisor

Preparación inicial

Compresión y encriptación

Transmisión del fichero

Esperando, por favor...

Seleccionar Transmitir Cerrar

Transmisión correcta

El proceso de transmisión ha finalizado correctamente.

Compruebe en unos minutos su informe de transmisiones y/o su correo electrónico para confirmar el correcto procesamiento en el servidor Sfinge.

Tenga en cuenta que con este procedimiento tan solo se ha comprobado la correcta transmisión, no la aceptación de las órdenes, que deberá verificar con su entidad bancaria.

Aceptar

Se requerirá una orden firmada o coordinada antes de proceder al cargo de un fichero de transferencias transmitido de forma directa desde la aplicación SFINGE, como hasta ahora.

La aplicación, además, informa si la fecha del fichero es posterior a la del día, por lo que no será necesario llamar para verificar dicha fecha.

Los saltos de línea adicionales de este mensaje se han eliminado.

De: control@sfinge.es Enviado el:
Para:
CC:
Asunto: fichero con fecha de cargo posterior

El fichero transmitido por Ud., tiene fecha de cargo 15-01-2011.
Este fichero será conservado hasta la fecha mencionada, en la que será procesado.

Nombre del presentador...
Importe total... 39,00
Si desea hacernos alguna consulta escriba un correo a usuarios@sfinge.es o llame al teléfono 963 850 711

(Recibirá un nuevo mensaje informándole del procesamiento del fichero el día de la fecha de cargo)

Nota legal: Los datos personales que en esta comunicación aparecen, así como los que nuestra empresa mantiene de empresa, son tratados con la finalidad de mantener el contacto así como realizar las gestiones que en esta aparta (Ley Orgánica 15/1999, de 13 de diciembre, de Protección de Datos de Carácter Personal).
Puede ejercer sus derechos de acceso, rectificación, cancelación y oposición dirigiéndose a SOFTWARE FINANCIERO S.L., a través de comercial@sfinge.es

Mensaje analizado y protegido por Telefónica Empresas para Banco Caminos, S.A.